Dauerhaft Crashen mit Soluvlies und Vliesofix

Zuerst zwei Lagen Vliesofix (ohne Trägerpapier) auf die linke Stoffseite legen, darüber eine Lage Soluvlies und in parallelen Reihen (Abstand ca. 1 cm) aufnähen

Das Dampfbügeleisen auf die höchste Stufe einstellen und mit Dampf knapp über das Soluvlies „schweben“ lassen.
Das Soluvlies zieht sich zusammen und nimmt den Stoff mit, dadurch entsteht der Smokeffekt. Dieser Vorgang ist beendet, wenn sich der Stoff nicht mehr weiter zusammenzieht.

Die Größe der „Blasenbildung“ wird durch das Abnähen bestimmt. Ein gleichmäßiger Smokeffekt wird durch gleichmäßiges, füßchenbreites Nähen erreicht. Kreuz und quer bzw. freies Aufnähen ergibt eine unregelmäßige „Blasenbildung“.Nach dem Crashen min. eine Stunde liegen lassen, damit die Haftmasse gut auskühlt.

Anschließend das Soluvlies in lauwarmem Wasser mehrmals gut auswaschen. Danach trocknen lassen und je nach Weiterverarbeitung Vlieseline G 785 oder für Taschen Vlieseline S 320, für Gürtel S 520, ohne Druck, mit Dampf aufbügeln.
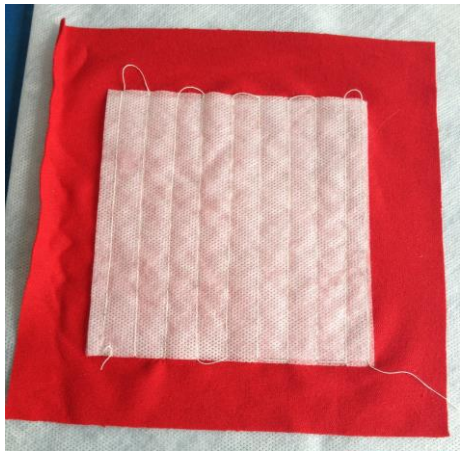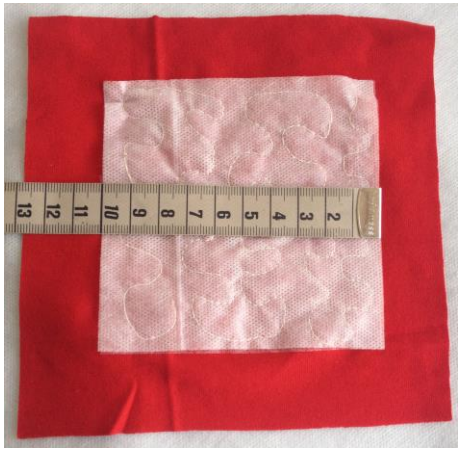
Einsatzmöglichkeiten:
z.B. Taschen, Gürtel, Kragen, Armband ect.